



Centro Studi e Ricerche per la Mediazione Scolastica e Familiare ad
Orientamento Sistemico e per il Counselling Sistemico-Relazionale

P.IVA 02554170122 - C.F. 91029450128 - Sede legale: Via San Bernardino, 49 - LEGNANO (Mi)

Polo di formazione riconosciuto dall'A.I.M.S. - Associazione Internazionale dei

Mediatori Sistemici

Polo di formazione riconosciuto dal C.N.C.P. - Coordinamento Nazionale

Counsellor Professionisti

Polo di formazione accreditato al l'European Forum for Training and Research in Family Mediation

Polo di formazione accreditato al M.I.U.R.

Polo di formazione accreditato all'Ordine Assistenti Sociali Regione Lombardia

Indirizzo mail: info@centrostudimediazione.it

Sito: www.centrostudimediazione.it

LABORATORIO NARRARE IL FAMILIARE STRUMENTI GENERATIVI NEL PROCESSO DI CURA

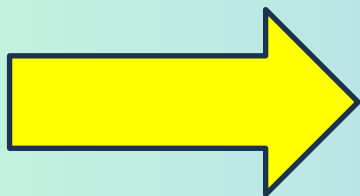

**NUOVO
CALENDARIO
2026**



PERIODO: febbraio 2026 - giugno 2026

IV^ EDIZIONE

SU PIATTAFORMA ZOOM E IN PRESENZA





IL LABORATORIO È RIVOLTO A:

counselor di base, counselor
professionisti, mediatori
familiari, insegnanti,
psicologi, assistenti sociali,
pedagogisti, educatori.

Questo laboratorio ha come
obiettivo lo sviluppo di
competenze legate all'utilizzo di
strumenti utili a facilitare la
narrazione del cliente, attraverso
l'immaginazione e il
coinvolgimento emotivo.
Gli strumenti non sono fini a se
stessi ma sono utilizzati
all'interno di un processo di cura,
di consulenza, di mediazione.
Attraverso linguaggi impliciti
emergono suggestioni, risonanze,
connessioni che la sola parola
non riesce ad esprimere.
Grazie alle neuroscienze oggi
disponiamo di indicazioni
importanti per la comprensione
dei meccanismi neurofisiologici
che sottendono le attivazioni
mediate dal linguaggio non
verbale.

I laboratori sono a numero chiuso
(minimo 6 persone, massimo 10).

Ogni altra richiesta di iscrizione
dovrà essere concordata con la
Direzione del Centro Studi e
Ricerche.

Viene rilasciato attestato di
partecipazione.



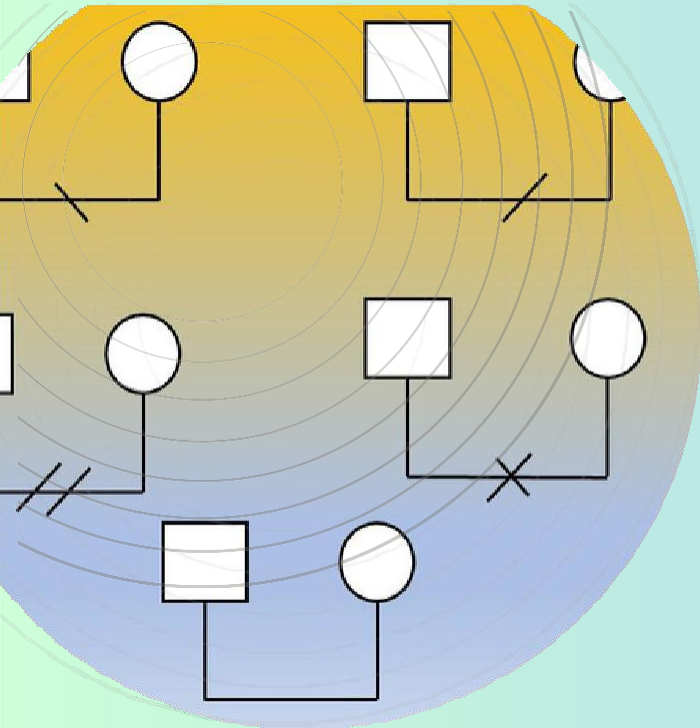

PROGRAMMA

A seguire il programma.
Gli incontri saranno svolti
su piattaforma zoom e si
specifica che:

per coloro che
parteciperanno al
percorso formativo,
oppure hanno
partecipato anche nelle
precedenti edizioni, ci
sarà la possibilità di fare
un laboratorio - in
presenza - nella
giornata di sabato

06. 06 2026 dalle ore 9.00 alle
17.00

presso la sede di Legnano, sul
tema

“APPLICAZIONE DEGLI
STRUMENTI ANALOGICI NELLO
STUDIO DEI CASI” riconosciuto
ai fini della formazione
obbligatoria decreto 151/23

**IL COSTO DEL CORSO È
DI €400 + I.V.A. 22%.**

Sono richiesti crediti per:

**ORDINE ASSISTENTI
SOCIALI REGIONE
LOMBARDIA**

Sono concessi 9 crediti formativi
AIMS con prot. n. 83 ac.2025 del
14/09/2025

La partecipazione alla giornata di
laboratorio, in presenza, darà diritto
a ulteriori 4 crediti formativi AIMS con
prot 83 ac /151
del 14 09 2025

validi per la formazione
l'aggiornamento obbligatorio dei
mediatori familiari decreto 151/23.

PER INFO E ISCRIZIONI

lilia.andreoli@centrostudimediazione.it

segreteria@centrostudimediazione.it



SEMINARI

Sabato DALLE 9,00 ALLE
14,00

LE IMMAGINI D'ARTE NELLA RELAZIONE DI CURA

Conduttore:
Dott.ssa Conny Leporatti

IL DISEGNO SISTEMICO DELLA CASA

Conduttore: Fabio Bassoli

PROGRAMMA

SABATO 07.02.2026
DALLE 9.00 ALLE 17.00
GENOGRAMMA PARTE PRIMA
Conduttore: Dott.ssa Lilia Andreoli

SABATO 28.02.2026
DALLE 9.00 ALLE 17.00
GENOGRAMMA PARTE SECONDA
Conduttore: Dott.ssa Lilia Andreoli

SABATO 21.03.2026
DALLE 9,00 ALLE 13,00
IL DISEGNO SIMBOLICO E CONGIUNTO
Conduttore: Dott.ssa Laura Garavaglia

SABATO 18.04.2026
DALLE 9,00 ALLE 13,00
LO STEMMA ARALDICO e LE
CARTE DIXIT
Conduttore: Dott.ssa Laura Garavaglia

SABATO 09.05.2026
DALLE 9,00 ALLE 13,00
LE SCULTURE
Conduttore: Dott.ssa Lilia Andreoli

SABATO 30.05.2025
DALLE 9,00 ALLE 13,00
IL COLLAGE
Conduttore: Dott.ssa Laura Garavaglia

06. 06. 2026 dalle ore 9.00 alle 17.00
Laboratorio
"APPLICAZIONE DEGLI STRUMENTI ANALOGICI
NELLO STUDIO DEI CASI"

STAFF DEI FORMATORI

Dott.ssa Lilia Andreoli - Direttore del
Centro Studi e Ricerche per la
mediazione scolastica e familiare ad
orientamento sistemico e per il
counseling sistemico-relazionale -
Formatore A.I.M.S. e Supervisore -
Formatore corsi di counseling base e
avanzato e Supervisore - Formatore
A.CO.Ge.S. per la Coordinazione
Genitoriale

Dott.ssa Conny Leporatti - Direttore
Istituto Co.Me.Te. di Empoli - Psicologa -
Psicoterapeuta- Didatta e Supervisore
A.CO.Ge.S. - Didatta e Supervisore
A.I.M.S.

Dott. Fabio Bassoli - Direttore
Istituto ISCRA, Modena
Psichiatra, Psicoterapeuta .
Didatta e Supervisore Didatta e
Supervisore A.I.M.S.

Dott.ssa Laura Garavaglia - Insegnante -
Specialista in Mediazione Scolastica e
Coordinazione Genitoriale. Didatta
A.I.M.S.