



Centro Studi e Ricerche per la Mediazione Scolastica e Familiare ad
Orientamento Sistemico e per il Counselling Sistemico-Relazionale

P.IVA 02554170122 - C.F. 91029450128 - Sede legale: Via San Bernardino, 49 - LEGNANO (Mi)

Polo di formazione riconosciuto dall'A.I.M.S. - Associazione Internazionale dei

Mediatori Sistemici

Polo di formazione riconosciuto dal C.N.C.P. - Coordinamento Nazionale

Counsellor Professionisti

Polo di formazione accreditato al l'European Forum for Training and Research in Family Mediation

Polo di formazione accreditato al M.I.U.R.

Polo di formazione accreditato all'Ordine Assistenti Sociali Regione Lombardia

Indirizzo mail: info@centrostudimediazione.it

Sito: www.centrostudimediazione.it

LABORATORIO NARRARE IL FAMILIARE

STRUMENTI GENERATIVI NEL PROCESSO DI CURA

PERIODO: MAGGIO 2025 - OTTOBRE 2025

IV[^] EDIZIONE

SU PIATTAFORMA ZOOM E IN PRESENZA

NEWS





IL LABORATORIO È RIVOLTO A:

counselor di base, counselor professionisti, mediatori familiari, insegnanti, psicologi, assistenti sociali, pedagogisti, educatori.

Questo laboratorio ha come obiettivo lo sviluppo di competenze legate all'utilizzo di strumenti utili a facilitare la narrazione del cliente, attraverso l'immaginazione e il coinvolgimento emotivo. Gli strumenti non sono fini a se stessi ma sono utilizzati all'interno di un processo di cura, di consulenza, di mediazione. Attraverso linguaggi impliciti emergono suggestioni, risonanze, connessioni che la sola parola non riesce ad esprimere. Grazie alle neuroscienze oggi disponiamo di indicazioni importanti per la comprensione dei meccanismi neurofisiologici che sottendono le attivazioni mediate dal linguaggio non verbale.

I laboratori sono a numero chiuso (minimo 6 persone, massimo 10).

Ogni altra richiesta di iscrizione dovrà essere concordata con la Direzione del Centro Studi e Ricerche.

Viene rilasciato attestato di partecipazione.



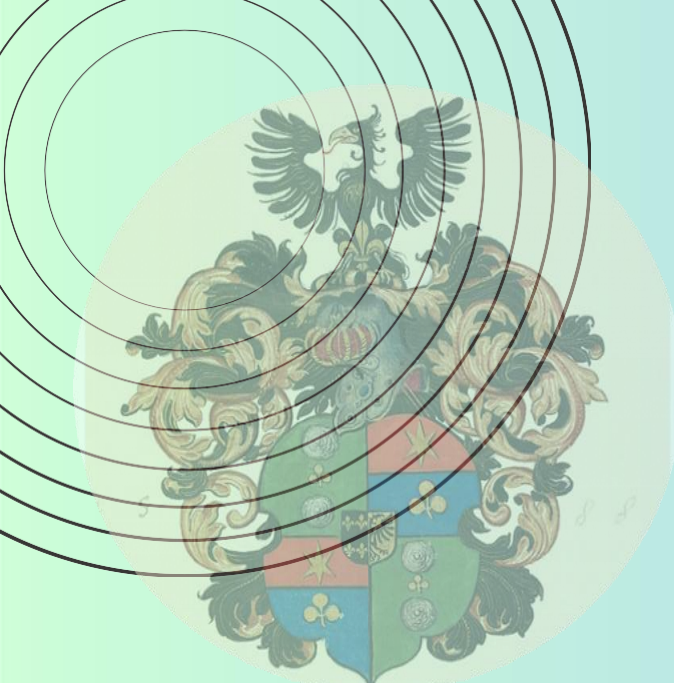

SEMINARI

SABATO 20.09.2025
DALLE 9,00 ALLE 17,00
**LE IMMAGINI D'ARTE NELLA
RELAZIONE DI CURA**
Dott.ssa Conny Leporatti

PROGRAMMA

SABATO 10.05.2025
DALLE 9.00 ALLE 17.00
IL GENOGRAMMA PARTE PRIMA
Conduttore: Dott.ssa Lilia Andreoli

SABATO 24.05.2025
DALLE 9.00 ALLE 17.00
IL GENOGRAMMA PARTE SECONDA
Conduttore: Dott.ssa Lilia Andreoli

SABATO 07.06.2025
DALLE 9,00 ALLE 13,00
IL DISEGNO SIMBOLICO E CONGIUNTO
Conduttore: Dott.ssa Laura Garavaglia

SABATO 28.06.2025
DALLE 9,00 ALLE 13,00
LE SCULTURE Conduttore: Dott.ssa Lilia
Andreoli

SABATO 12.07.2025
DALLE 9,00 ALLE 13,00
LO STEMMA ARALDICO
Conduttore: Dott.ssa Laura Garavaglia
LE CARTE DIXIT
Conduttore: Dott.ssa Laura Garavaglia

SABATO 04.10.2025
DALLE 9,00 ALLE 13,00
IL COLLAGE Conduttore: Dott.ssa
Laura Garavaglia

STAFF DEI FORMATORI

Dott.ssa Lilia Andreoli - Direttore del
Centro Studi e Ricerche per la
mediazione scolastica e familiare ad
orientamento sistemico e per il
counseling sistemico-relazionale -
Formatore A.I.M.S. e Supervisore -
Formatore corsi di counseling base e
avanzato e Supervisore - Formatore
A.CO.Ge.S. per la Coordinazione
Genitoriale

Dott.ssa Conny Leporatti - Direttore
Istituto Co.Me.Te. di Empoli - Psicologa -
Psicoterapeuta- Didatta e Supervisore
A.CO.Ge.S. - Didatta e Supervisore
A.I.M.S.

Dott.ssa Laura Garavaglia - Insegnante -
Specialista in Coordinazione Genitoriale
Didatta A.I.M.S.

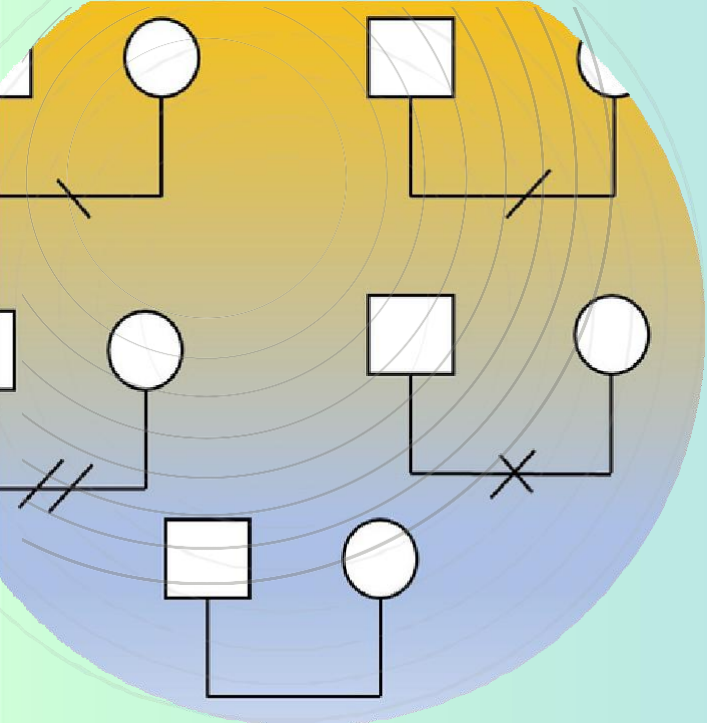

PROGRAMMA

SABATO 25.10.2025

DALLE ORE

9.00 ALLE 17.00

coloro che hanno partecipato
al percorso formativo
avranno la possibilità di fare un
laboratorio in presenza presso
la sede di Legnano
sul tema

«**APPLICAZIONE DEGLI
STRUMENTI
ANALOGICI**

NELLO STUDIO DEI CASI»

Riconosciuto ai fini della
formazione obbligatoria
decreto 151/23

**IL COSTO DEL CORSO È
DI €350 + I.V.A. 22%.**

Sono richiesti crediti per:

**ORDINE ASSISTENTI
SOCIALI REGIONE
LOMBARDIA**

Sono concessi 9 crediti formativi
AIMS con prot. n. 33 ac.2025 del
13/03/2025

La partecipazione alla giornata
di sabato 25 ottobre 2025, in
presenza, darà diritto a ulteriori
4 crediti formativi AIMS con prot
33 ac /151

del 13 03 2025

validi per la formazione
l'aggiornamento obbligatorio dei
mediatori familiari decreto 151/23.



PER INFO E ISCRIZIONI

lilia.andreoli@centrostudimediazione.it

segreteria@centrostudimediazione.it