

*Centro Studi e Ricerche per la Mediazione Scolastica e Familiare ad
Orientamento Sistemico e per il Counselling Sistemico-Relazionale*

ISCRIZIONI APERTE

**SUPERVISIONE
METODOLOGICA AD
ORIENTAMENTO
SYSTEMICO-RELAZIONALE
PER ASSISTENTI SOCIALI**

**Riconosciuti 9 crediti per la formazione permanente
A.I.M.S. Sono richiesti crediti per la formazione
permanente ORDINE ASSISTENTI SOCIALI REGIONE
LOMBARDIA**



La supervisione costituisce uno spazio di pensiero e di rielaborazione dell'esperienza professionale e va a incidere su più livelli:

- **Un primo livello è quello organizzativo a fronte di una domanda che oggi raggiunge livelli di complessità sempre maggiore e che richiedono un alto livello di specificità che spesso richiede risposte immediate.**

Il medesimo livello organizzativo deve fare i conti anche con il contesto in cui il professionista opera, con le regole di quel contesto, con il mandato istituzionale.

- **Un secondo livello riguarda gli aspetti metodologici. Si tratta di costruire connessioni con la propria formazione, la formazione del gruppo di lavoro e le modalità operative che solo attraverso un'esperienza dialogica, di confronto, possono prendere forma.**

- **Un terzo livello riguarda gli aspetti relativi all'efficienza ed efficacia del proprio intervento, un aspetto che solo apparentemente è valutativo, in quanto da una valutazione ragionata possono emergere le basi per una ristrutturazione del progetto di lavoro, attraverso l'individuazione di risorse, criticità e azioni di miglioramento.**

La supervisione così intesa può essere messa a disposizione del gruppo/equipe di lavoro, ma ove se ne presenti la necessità, anche dei singoli professionisti.

L'assetto teorico da solo non è sufficiente.

Esso deve essere costantemente accompagnato dall'esperienza sul campo.

L'essere, il conoscere, l'esperienza concreta costituiscono le basi per un metodo di lavoro rigoroso ma al contempo flessibile e attento alle esigenze dell'utenza e degli operatori.

In questo lavoro diventa centrale capire non cosa si vede, ma “cosa si guarda” e “come lo si guarda”.

La tensione sarà verso la costruzione di un “linguaggio connettivo”: il lavoro per connessione vede ciascun soggetto come generatore di senso e in questa dimensione come persona da ascoltare e con la quale dialogare.

La prospettiva finale mette il focus sulla “rete”: come si interagisce, quali sono le risorse e quali le criticità.

METODOLOGIA

La conduzione delle unità di supervisione metodologica segue l'orientamento sistemico-relazionale ed è composta da una parte teorico-pratica a partire dallo studio delle tematiche esposte dai partecipanti e da una parte di lavoro sul sé professionale.



CALENDARIZZAZIONE

Il gruppo di lavoro costituito da un minimo di 6 partecipanti ed un massimo di 12, si ritroverà 1 volta al mese in un incontro della durata di 3 ore, nella giornata di mercoledì.

Viene svolto da remoto su piattaforma zoom in modalità sincrona con registrazione dei partecipanti.

MERCOLEDI' 16.10.2024	17,00 – 20,00
MERCOLEDI' 13.11.2024	17,00 – 20,00
MERCOLEDI' 18.12.2024	17,00 – 20,00
MERCOLEDI' 15.11.2024	17,00 – 20,00
MERCOLEDI' 15.01.2025	17,00 – 20,00
MERCOLEDI' 15.02.2025	17,00 – 20,00
MERCOLEDI' 12.03.2025	17,00 – 20,00
MERCOLEDI' 09.04.2025	17,00 – 20,00
MERCOLEDI' 14.05.2025	17,00 – 20,00
MERCOLEDI' 11.06.2025	17,00 – 20,00

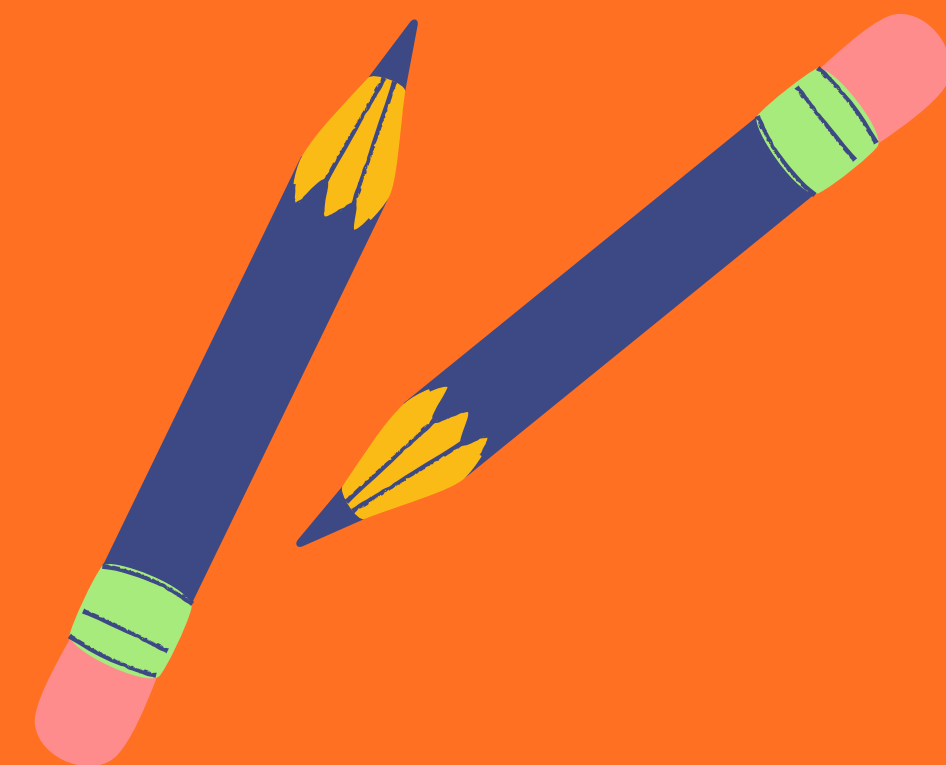

COSTI

€ 80 (comprensivo di I.V.A.) a partecipante e per incontro.

Viene rilasciata regolare fattura.

Viene rilasciato attestato di partecipazione.

Sono attribuiti 9 crediti formativi AIMS con prot. n. 44 ac. /2024 del 30/07/2024

Sono richiesti crediti all'Ordine Assistenti Sociale
– Regione Lombardia



CONDUTTORI DI GRUPPO



Dott.ssa ANDREOLI LILIA

**Direttore del Centro Studi e Ricerche per la Mediazione Scolastica e Familiare e per il Counseling Sistemico-Relazionale di Legnano -
Mediatore Familiare certificato – Formatore e supervisore A.I.M.S. – Presidente Nazionale A.I.M.S. e membro del direttivo nazionale A.I.M.S. – Formatore nei corsi per counselor sistemico-relazionali e supervisore –
Formatore A.CO.Ge.S. per corsi Coordinazione Genitoriale**



Dott.ssa COLOMBARA ALESSANDRA

**Psicologa e Psicoterapeuta – Formatore del Centro Studi e Ricerche per la Mediazione Scolastica e Familiare e per il Counseling Sistemico Relazionale di Legnano –
Mediatore Familiare certificato – Formatore A.I.M.S. e Supervisore – Formatore nei corsi per counselor sistemico-relazionali e supervisore**